





Quadre d'arrancades			
Referències	Armts Cantoneses	Armts Cara X	Armts Cara Y
P6	$\phi 12$ (30+47+84)	$2\phi 12$ (30+47+84)	$2\phi 12$ (30+47+84)
P01, P06 P11	$\phi 16$ (30+61+112)	$\phi 12$ (30+61+84)	$\phi 12$ (30+61+84)
P02, P03 P04	$\phi 12$ (30+46+84)	$2\phi 12$ (30+46+84)	$2\phi 12$ (30+46+84)
P07	$\phi 16$ (30+61+112)	$1\phi 16$ (30+61+112)	$\phi 16$ (30+61+112)
P08	$\phi 16$ (30+71+112)	$1\phi 16$ (30+71+112)	$\phi 16$ (30+71+112)
P09	$\phi 16$ (30+70+112)	$1\phi 16$ (30+70+112)	$\phi 16$ (30+70+112)
P10	$\phi 20$ (30+80+160)	$1\phi 16$ (30+80+112)	$\phi 12$ (30+80+84)

Lista de bigues centradores				Lista de bigues de ligat	
 <p>VC.S-1 Arm. sup.: 4Ø16 Arm. inf.: 4Ø16 Arm. pell: 1x2Ø12 Estreps: 1xØ8c/30</p>	 <p>VC.S-2 Arm. sup.: 4Ø20 Arm. inf.: 4Ø20 Arm. pell: 1x2Ø12 Estreps: 1xØ8c/30</p>	 <p>VC.S-3.2 Arm. sup.: 5Ø25 Arm. inf.: 5Ø25 Arm. pell: 1x2Ø12 Estreps: 1xØ10c/20</p>	 <p>VC.S-5 Arm. sup.: 6Ø25 Arm. inf.: 6Ø25 Arm. pell: 2x2Ø12 Estreps: 1xØ8c/30</p>	 <p>C.1.1 Arm. sup.: 2Ø12 Arm. inf.: 2Ø12 Estreps: 1xØ8c/25</p>	

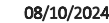

Josep Maria Cámara Girona
Arquitecte col·legiat 70139
C/Alcalde Joan Bertran 37 1r1a
Telf. 686129051
josepmariacamara@gmail.com

Nom: Ajuntament d'Alcover
NIF: P4300500H
Adreça: Plaça Nova, Alcover
Telèfon: 977 76 04 41

**PROJECTE BÀSIC I EXECUTIU
L'AMPLIACIÓ DEL TANATORIO
D'ALCOVER AMB UNA SALA
MULTICONFESSIONAL**

E01

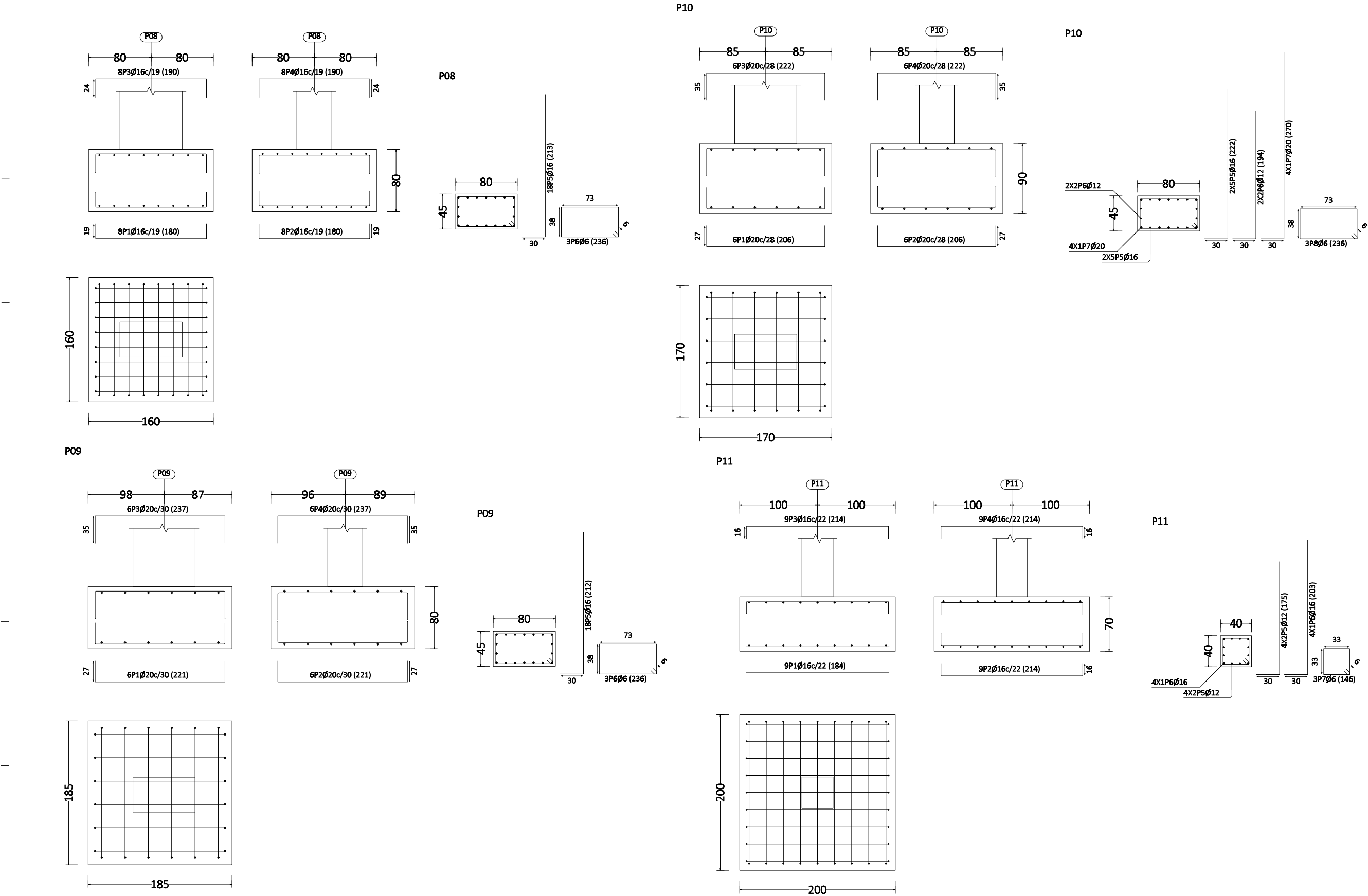

08/10/2024

Arq.
Josep Maria Càmaras Girona
Arquitecte col·legiat 70139
C/Alcalde Joan Bertràn 37 1r1a
Telf. 686128051
josepmariacamaras@gmail.com

Promotor:
Nom: Ajuntament d'Alcover
NIF: P4300500H
Adreça: Plaça Nova, Alcover
Telèfon: 977 76 04 41

PROJECTE BÀSIC I EXECUTIU
L'AMPLIACIÓ DEL TANATORI
D'ALCOVER AMB UNA SALA
MULTICONFESSIIONAL

FONAMENTS



E02

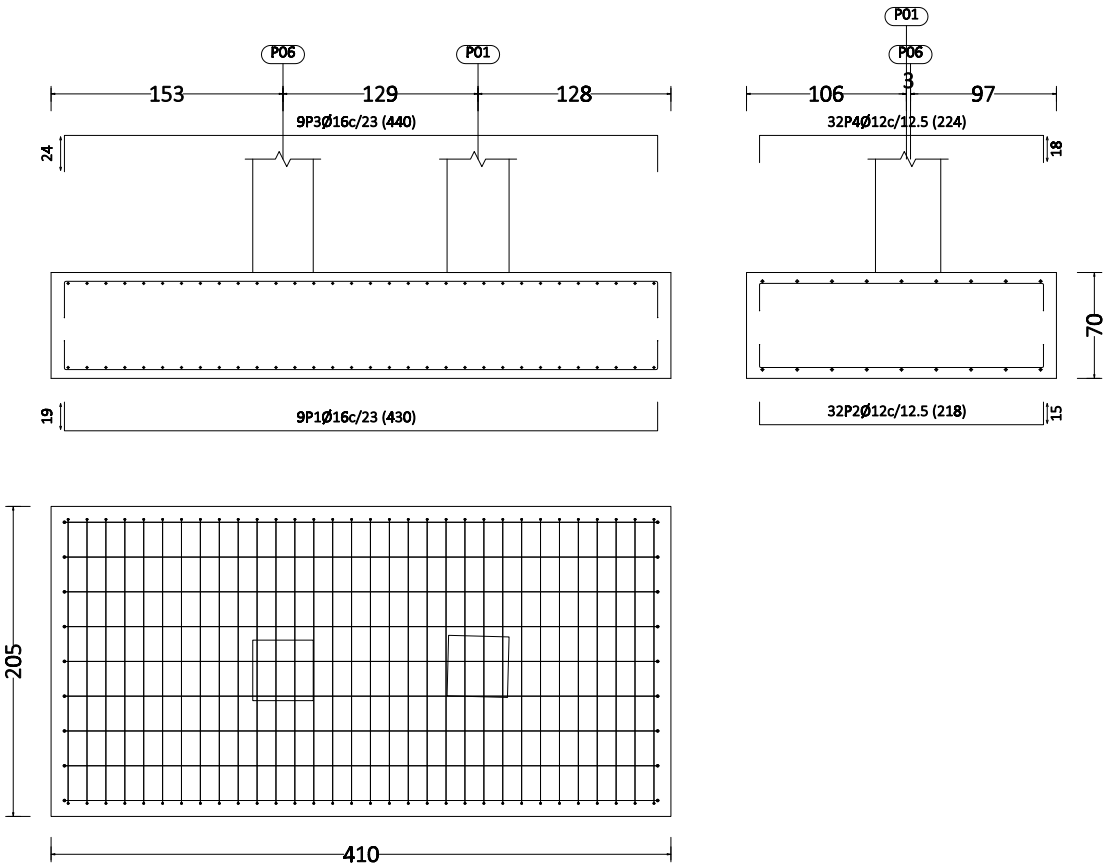

P06

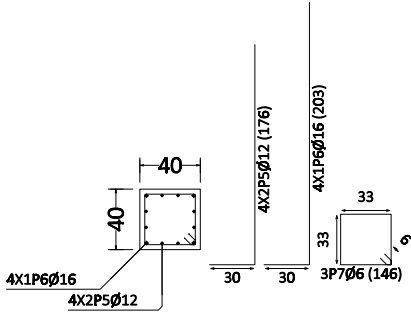

P01

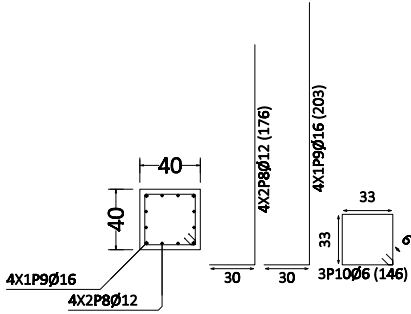

P07

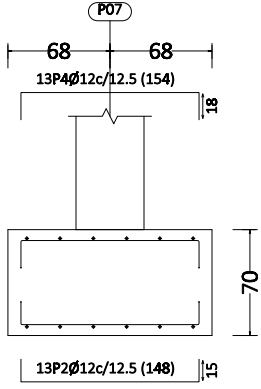
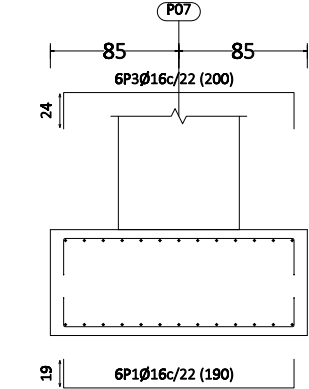

P07

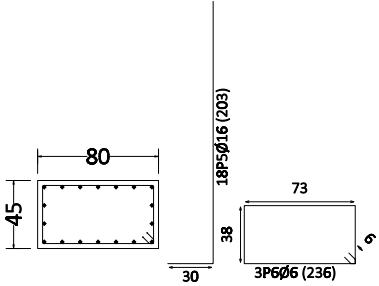

VC.S-2 [P10 - P08]

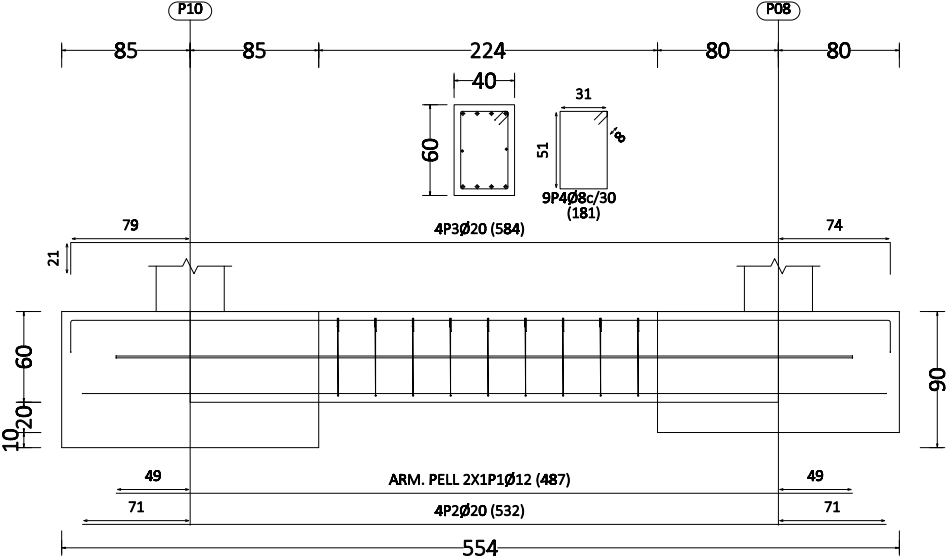

C.1.1 [P07 - (P06-P01)]

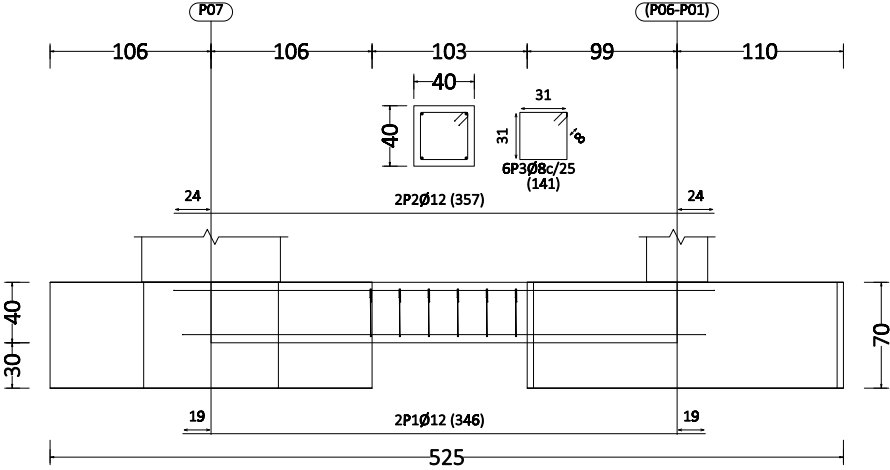

C.1.1 [P11 - P10]

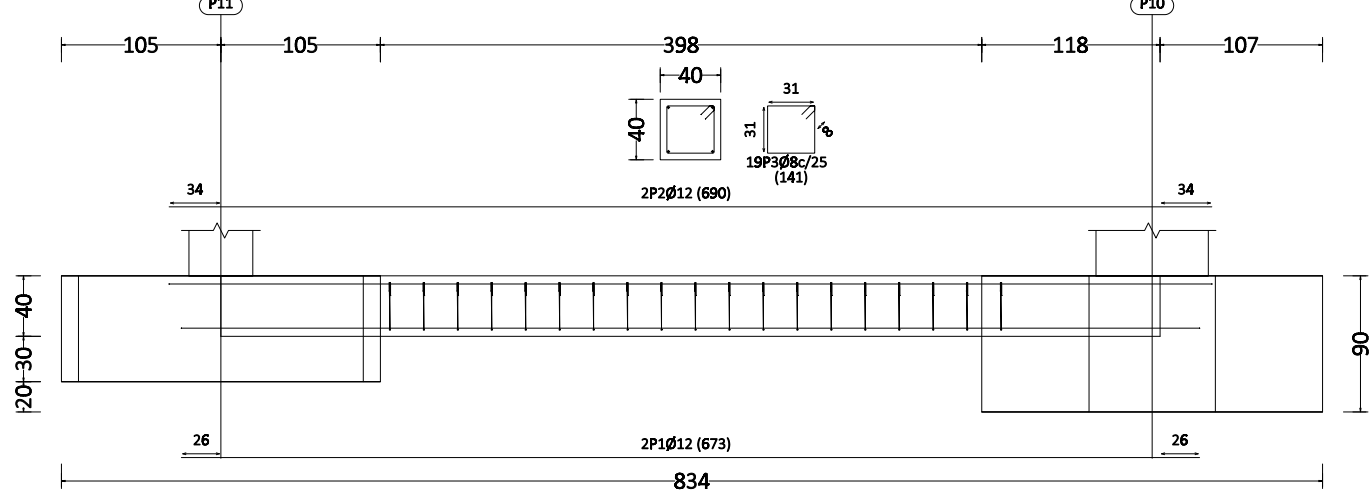

Fonamentació	Arrencades
Replanteig	
Formigó: HA-25/P/20/XC2, Yc=1.5	
Sobrecàrrega d'ús = 0 kN/m2	
Càrregues mortes = 0 kN/m2	
Escala: 1:50	
	$n\phi_{xx}(aa+bb+cc)$
	$\frac{aa}{bb}$ $\frac{cc}{bb}$

08/10/2024

Arq.

Josep Maria Càmaras Girona
Arquitecte col·legiat 70139
C/Alcalde Joan Bertrán 37 1r1a
Telf. 686129051
josepmariacamaras@gmail.com

Promotor:
Nom: Ajuntament d'Alcover
NIF: P4300500H
Adreça: Plaça Nova, Alcover
Telèfon: 977 76 04 41

PROJECTE BÀSIC I EXECUTIU
L'AMPLIACIÓ DEL TANATORI
D'ALCOVER AMB UNA SALA
MULTICONFESSIIONAL

FONAMENTS



E03

E 1/50

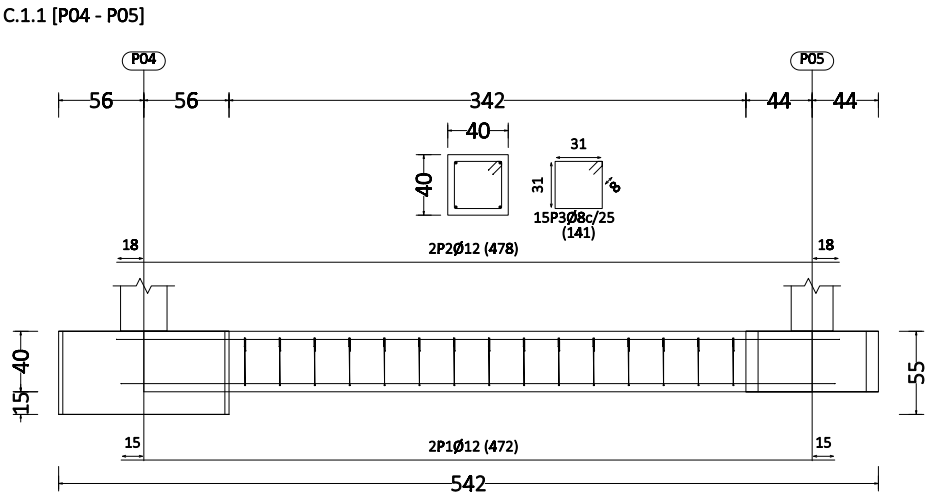
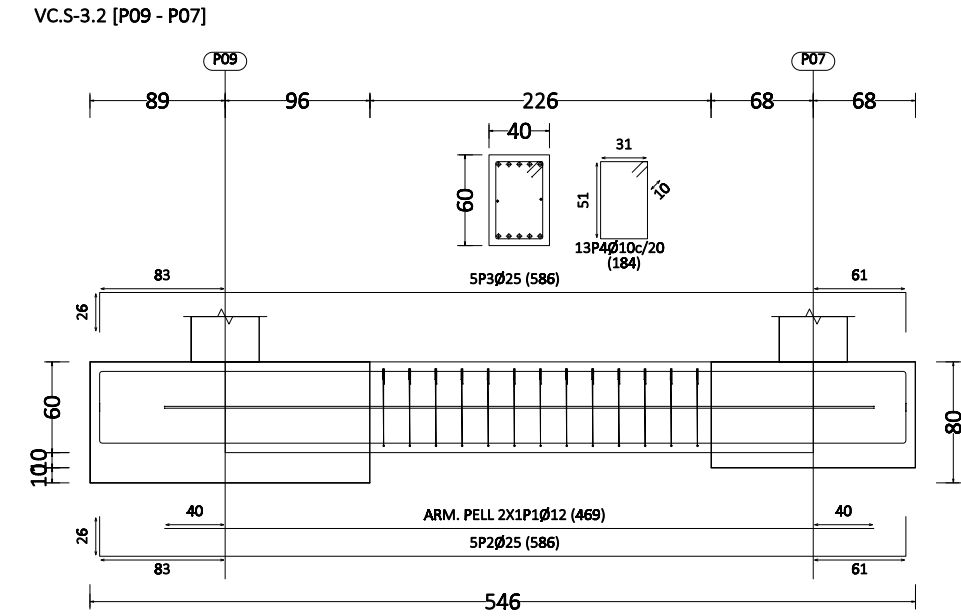
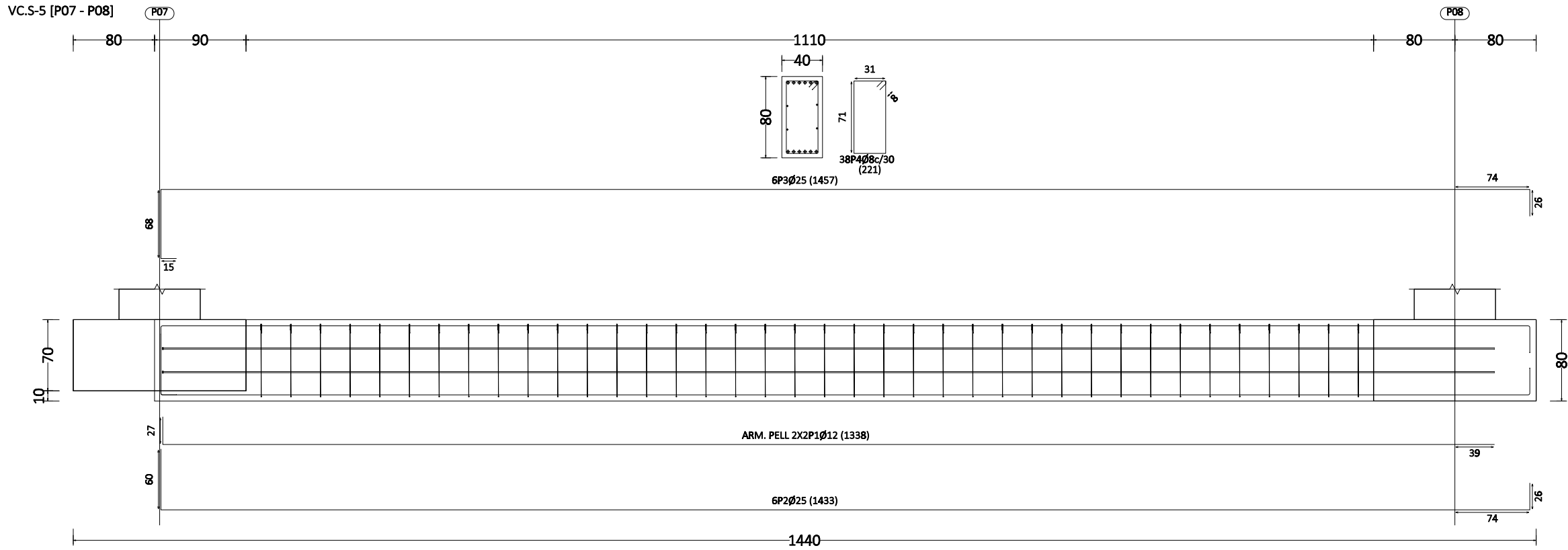
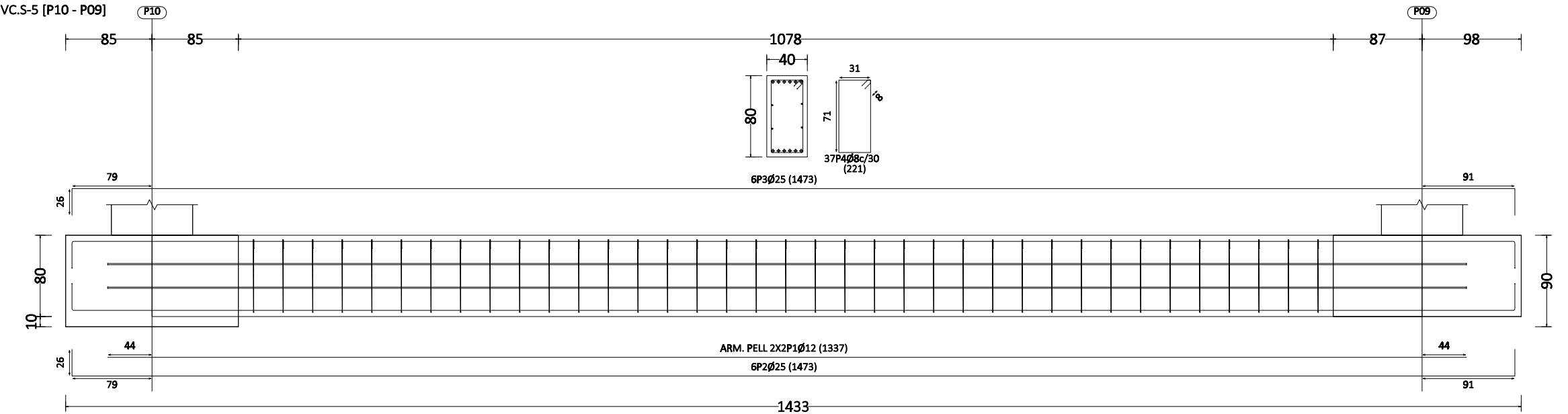

08/10/2024

Arq.

Josep Maria Càmaras Girona
Arquitecte col·legiat 70139
C/Alcalde Joan Bertràn 37 1r1a
Telf. 686129051
josepmariacamaras@gmail.com

Promotor:

Nom: Ajuntament d'Alcover
NIF: P4300500H
Adreça: Plaça Nova, Alcover
Telèfon: 977 76 04 41

PROJECTE BÀSIC I EXECUTIU
L'AMPLIACIÓ DEL TANATORI
D'ALCOVER AMB UNA SALA
MULTICONFESSIÓ

FONAMENTS



E04

E 1/50

C.1.1 [P6 - P05]

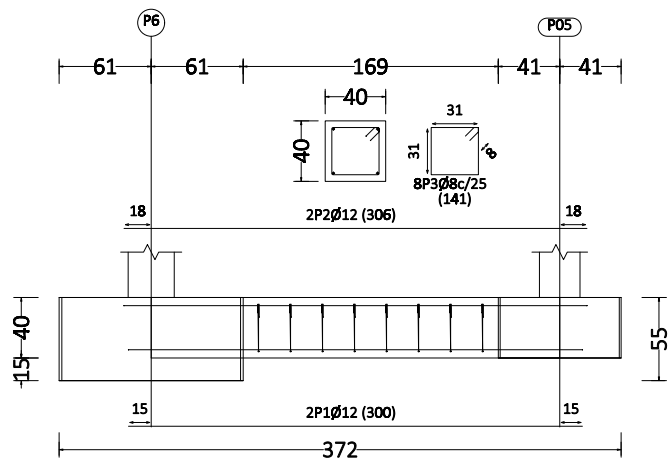

VC.S-1 [P02 - P03]

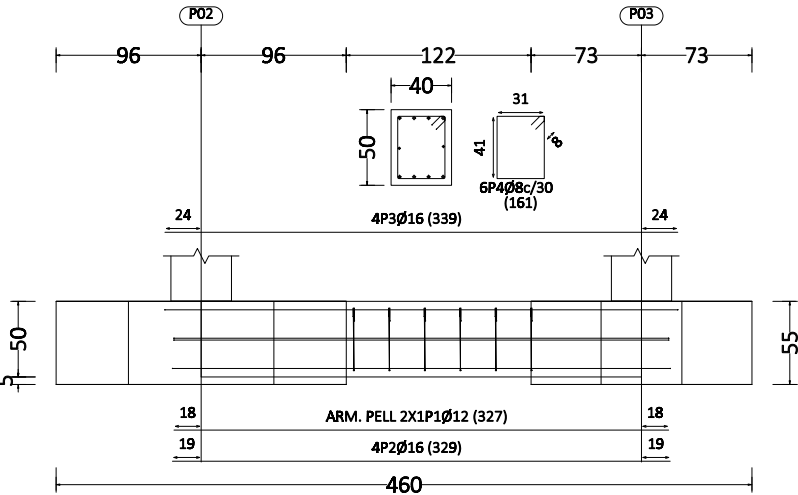

C.1.1 [P03 - P04]

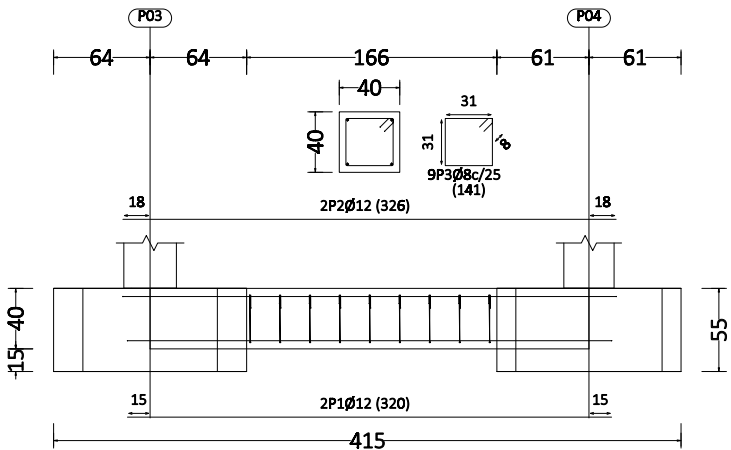

C.1.1 [P08 - P6]

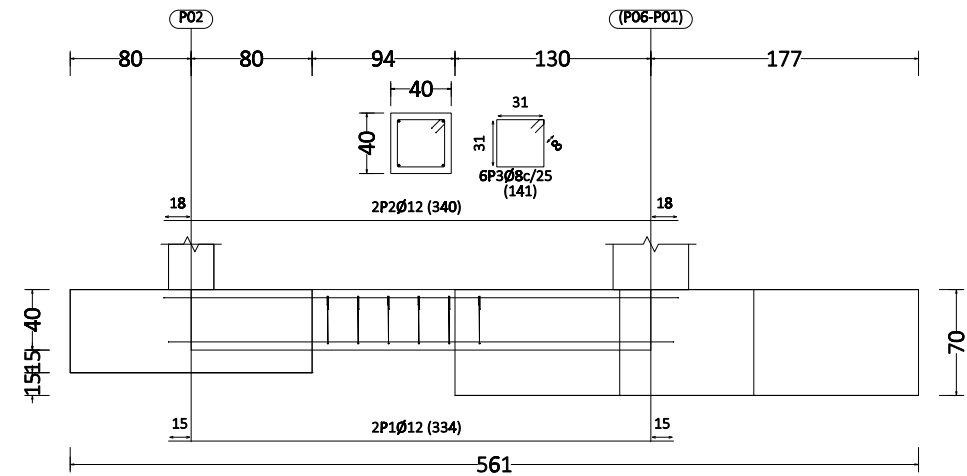
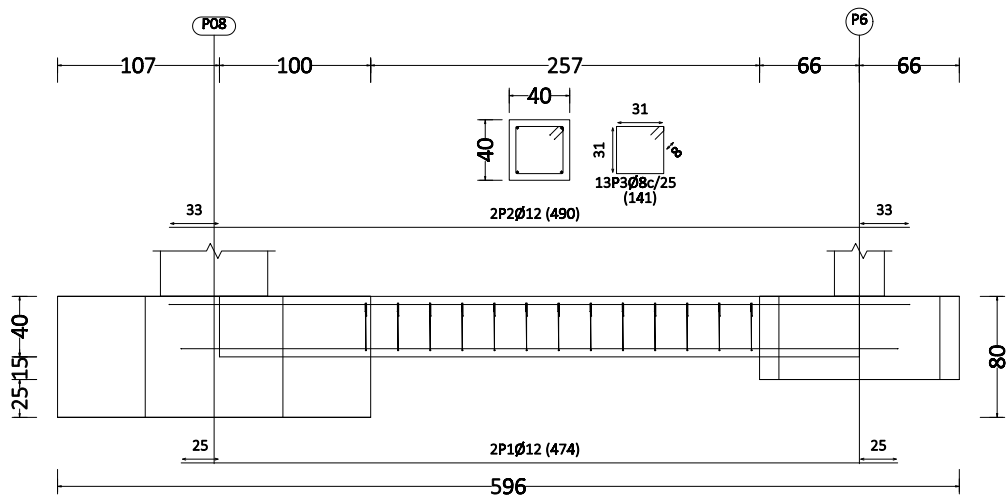

C.1.1 [P02 - (P06-P01)]

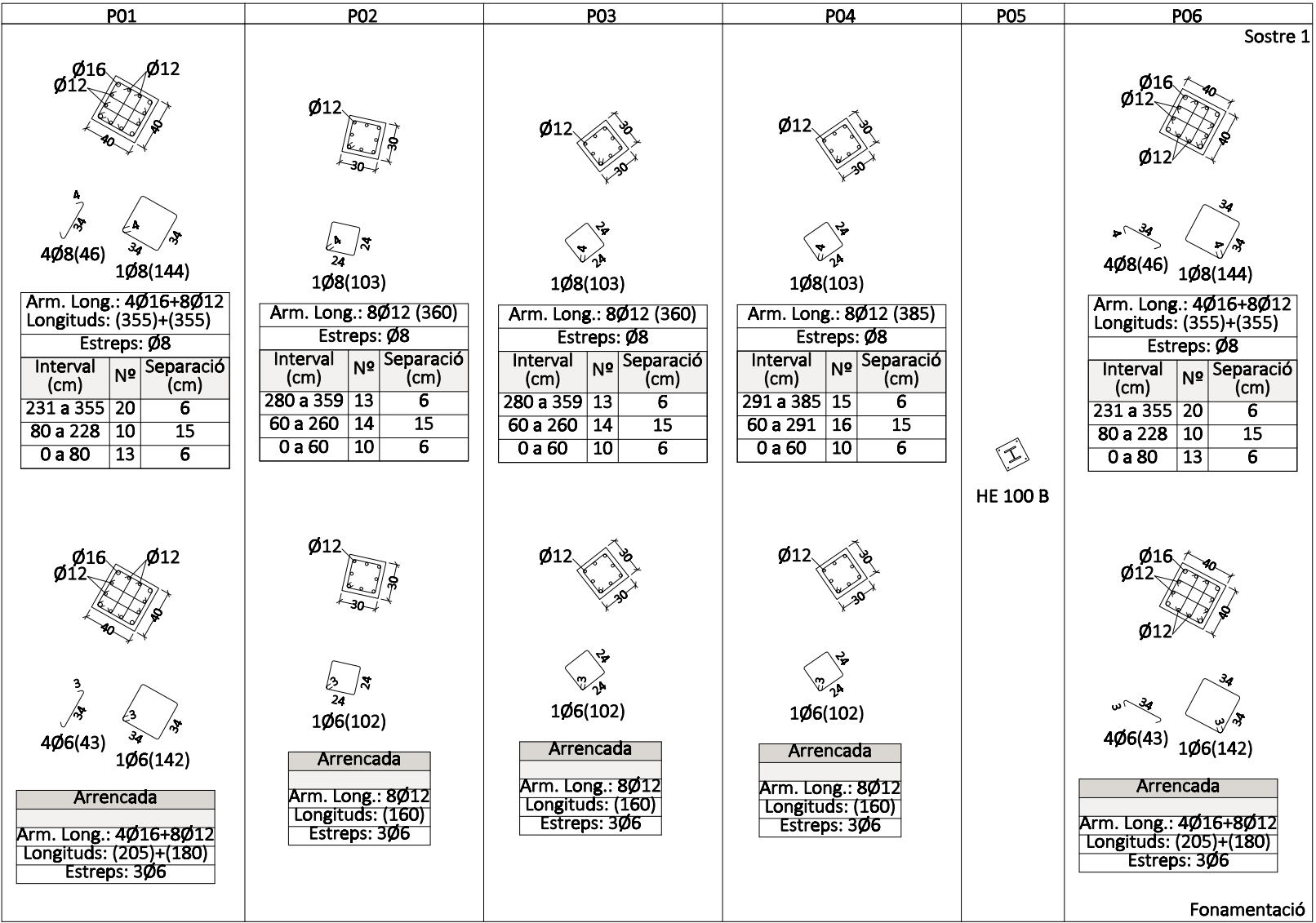

Quadre de pilars
 Escala 1:50
 Formigó: HA-25/XC1/P/20, $Y_c=1.5$
 Acer en barres: B 500 S, $Y_s=1.15$
 Acer en estreps: B 500 S, $Y_s=1.15$
 Acer laminat en perfils: S275 (UNE-EN 10025-2)

08/10/2024

Arq.
Josep Maria Cámara Girona
Arquitecte col·legiat 70139
C/Alcalde Joan Bertràn 37 1r1a
Telf. 686129051
josepmariacamara@gmail.com

Promotor:
Nom: Ajuntament d'Alcover
NIF: P4300500H
Adreça: Plaça Nova, Alcover
Telèfon: 977 76 04 41

**PROJECTE BÀSIC I EXECUTIU
L'AMPLIACIÓ DEL TANATORI
D'ALCOVER AMB UNA SALA
MULTICONFESSIONAL**

FONAMENTS

E05

E 1/50

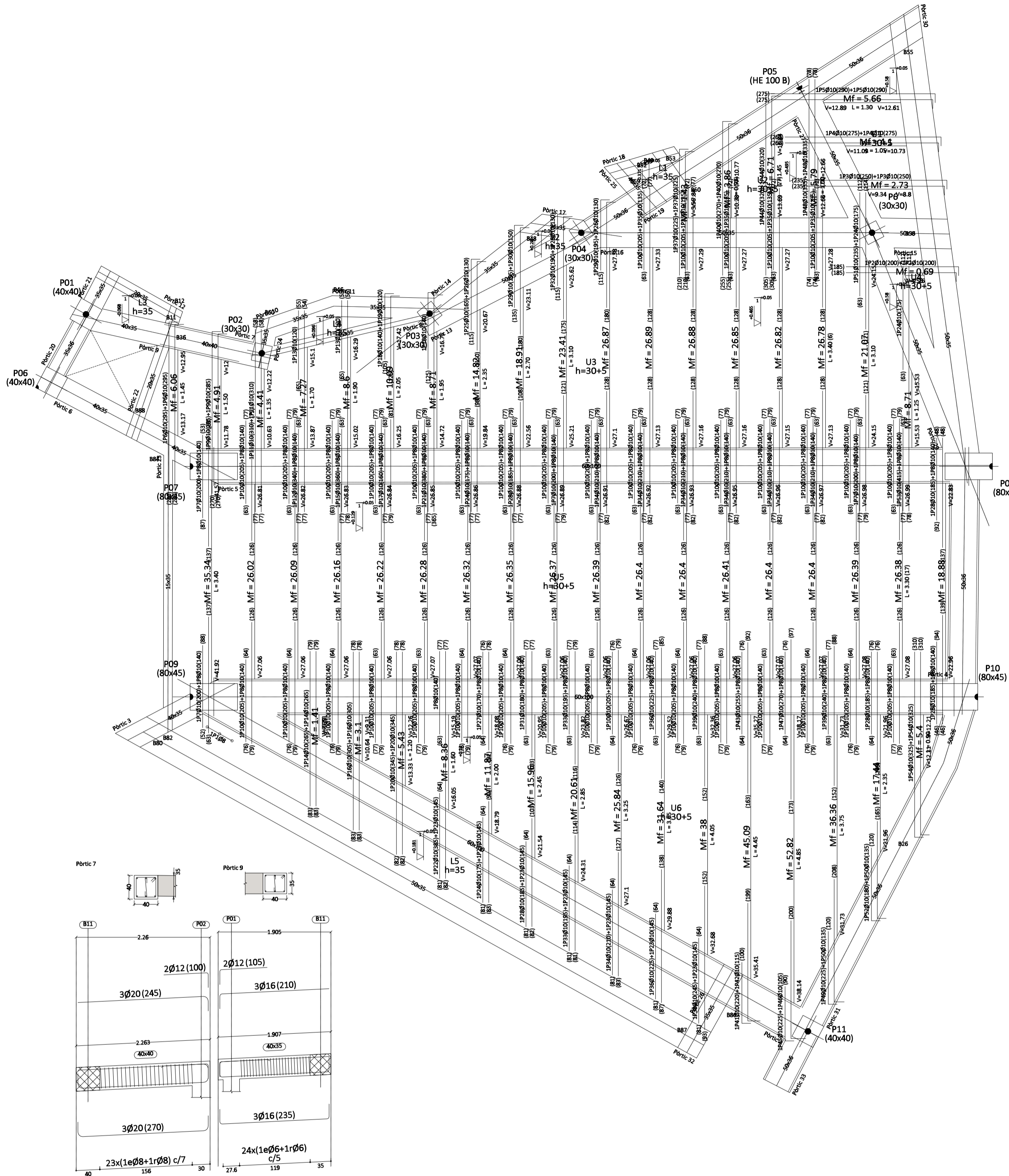

ARMAT LLOSES SUPERIOR TRANSVERSAL

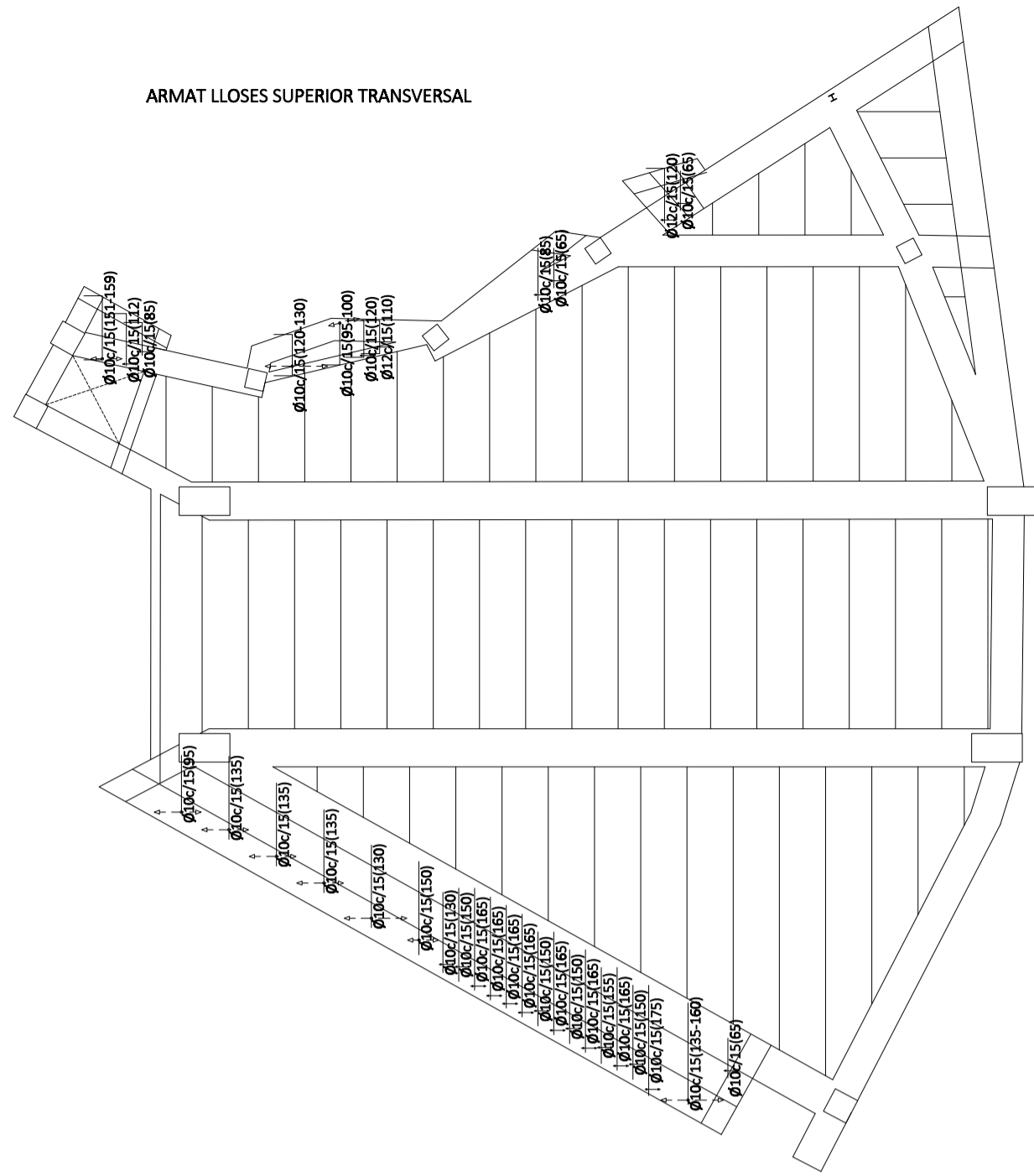

ARMAT LLOSES SUPERIOR LONGITUDINAL

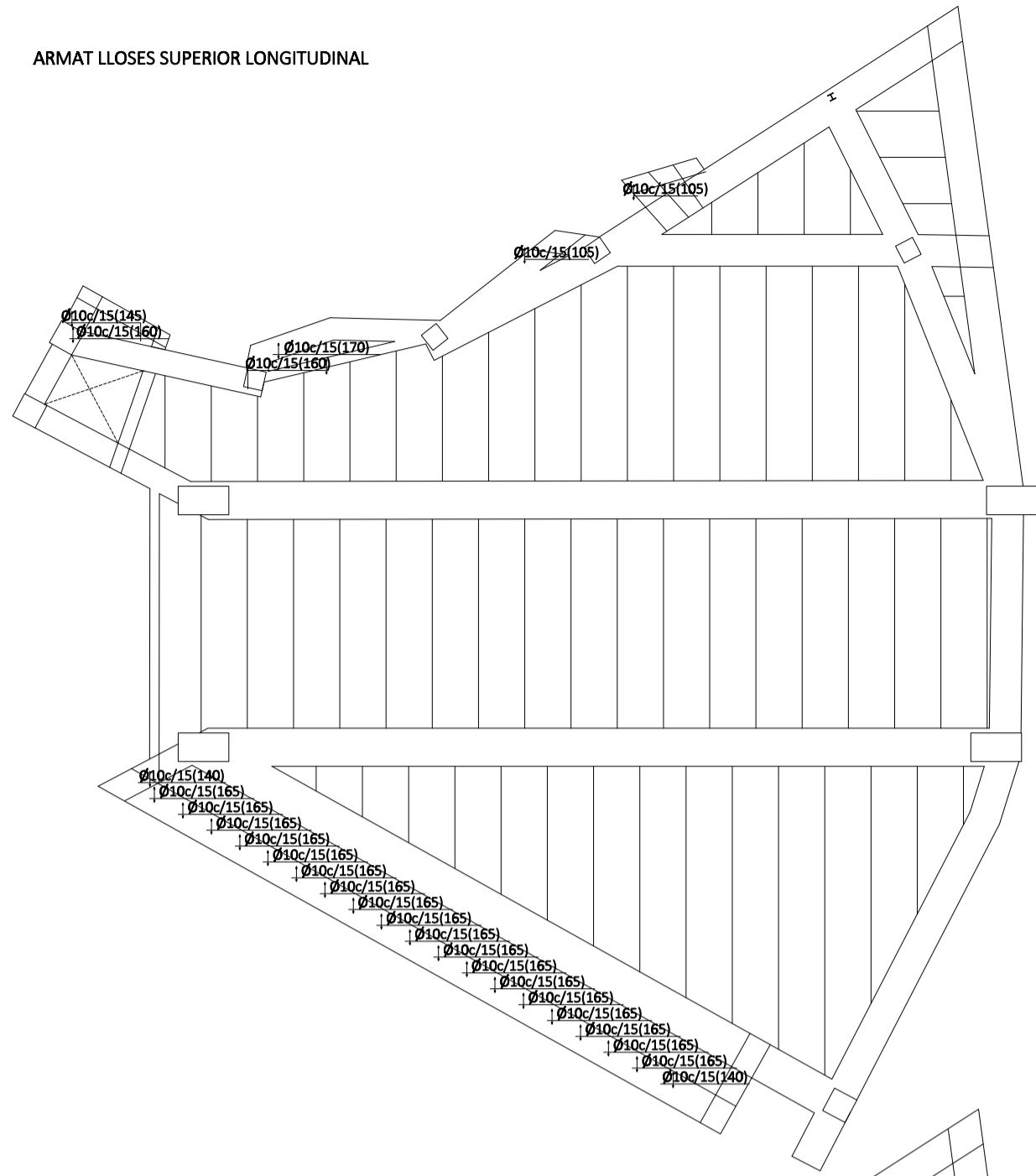

ARMAT LLOSES INFERIOR LONGITUDINAL

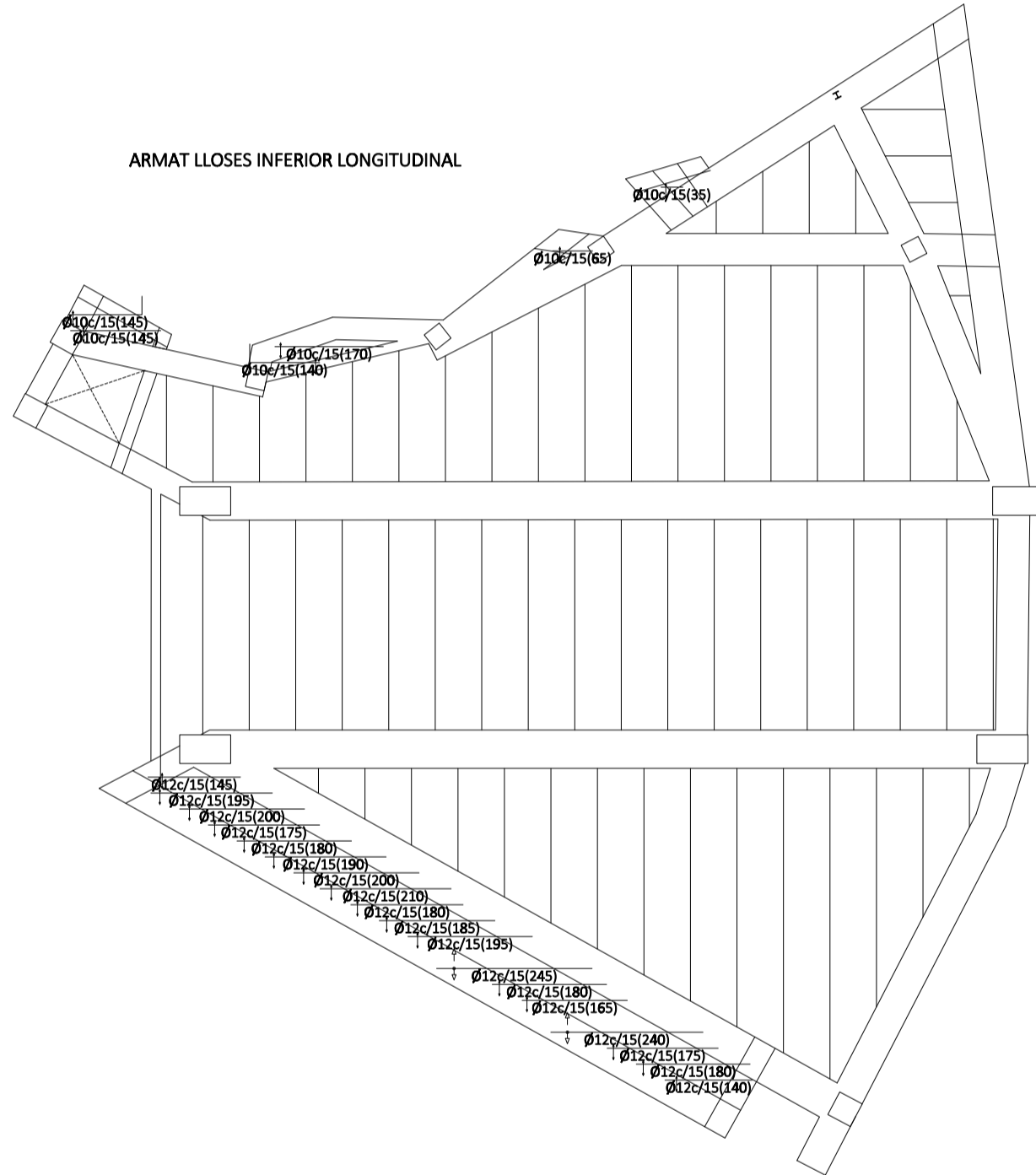

ARMAT LLOSES SUPERIOR TRANSVERSAL

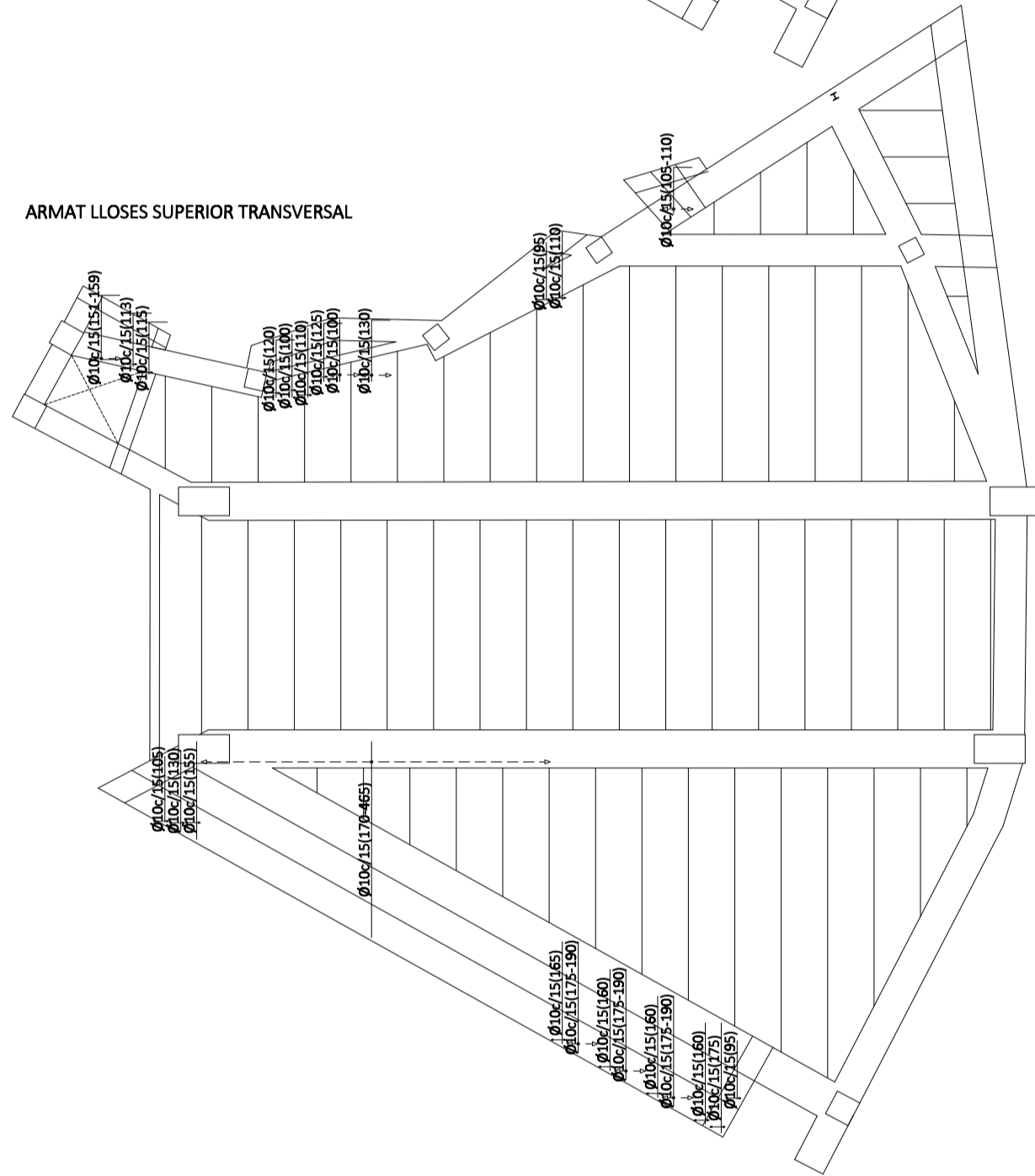

Taula de característiques de sostres de biguetes (Grup 1)
FORIAT DE BIGUETES PRETESADES
Fabricant: PUOL VP-15
Tipus de revolt: De formigó
Cant del forjat: 35 = 30 + 5 (cm)
Intereix: 73 cm (simple) 87 cm (doble)
Formigó obra: HA-25, Yc=1.5
Formigó biguetes: HA-40, Yc=1.5
Acer pretesar: Y 1860 C
Acer negatius: B 500 S, Ys=1.15
Pes propi: 4.41 kN/m2 (simple) 15.07 kN/m2 (doble)
Recobrimet geomètric superior: 3.0 cm
Nota 1: El fabricant indicarà els apuntalats necessaris i la separació entre sotapunts.
Nota 2: Consulti els detalls referents a enllaços amb forjats de l'estructura principal i de les zones massissades.

Taula de característiques de lloïsses massisses (Grup 1)
Canellí: 35.0 cm
Recobrimet geomètric superior: 3.0 cm
Recobrimet geomètric inferior: 3.0 cm
Recobrimet mecànic superior: 3.5 cm
Recobrimet mecànic inferior: 3.5 cm

Sostre 1
Armadura transversal superior
Formigó: HA-25/f/20/Cl, Yc=1.5
Acer en sostres: B 500 S, Ys=1.15
Escala: 1:100

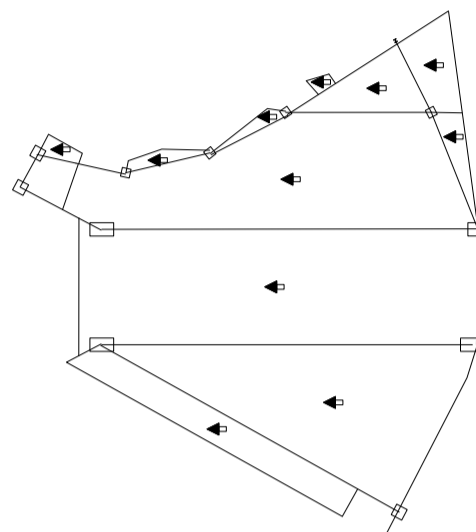

Nota: Existeixen plans inclinats.
Els dibuix de tots els elements es en projecció horitzontal, pel que aquells que no estiguin acotats, no podran mesurar-se en veritable magnitud.
Consulti la direcció i valor del pendent.

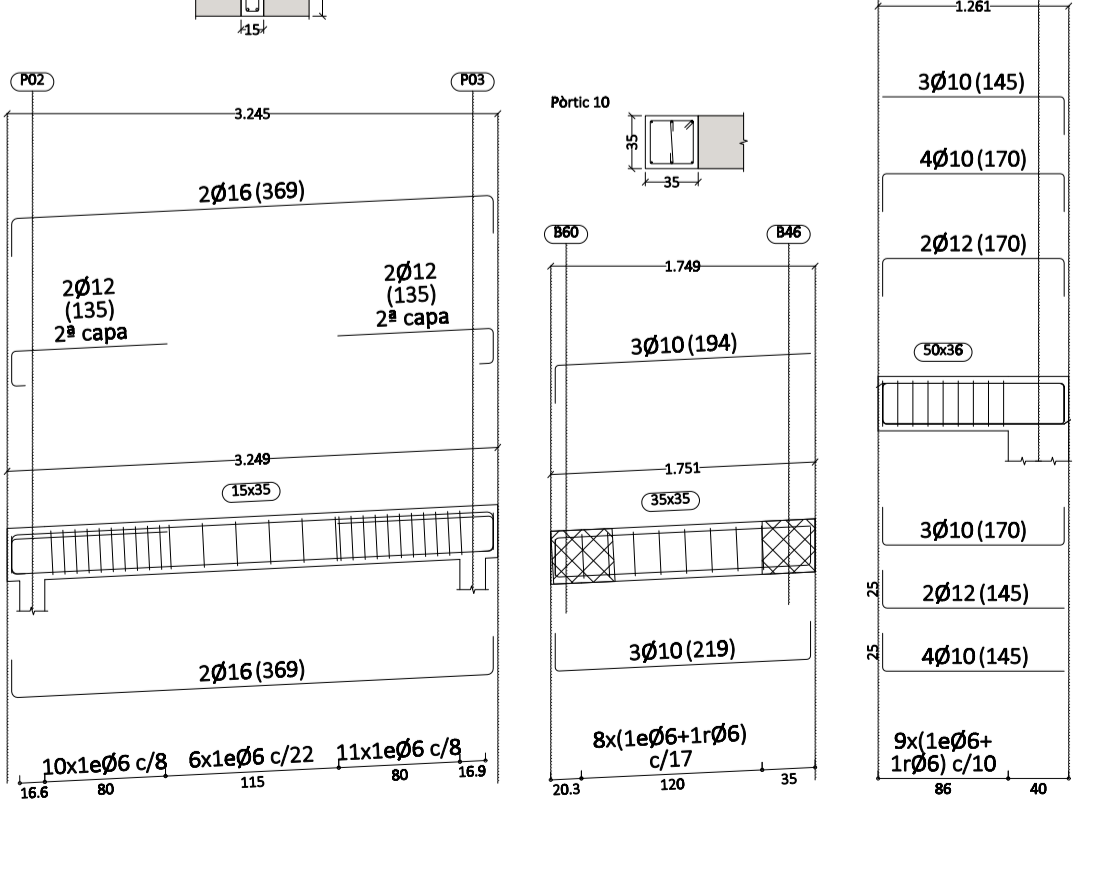
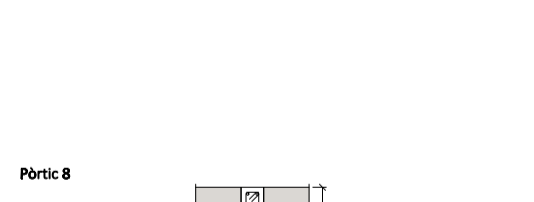
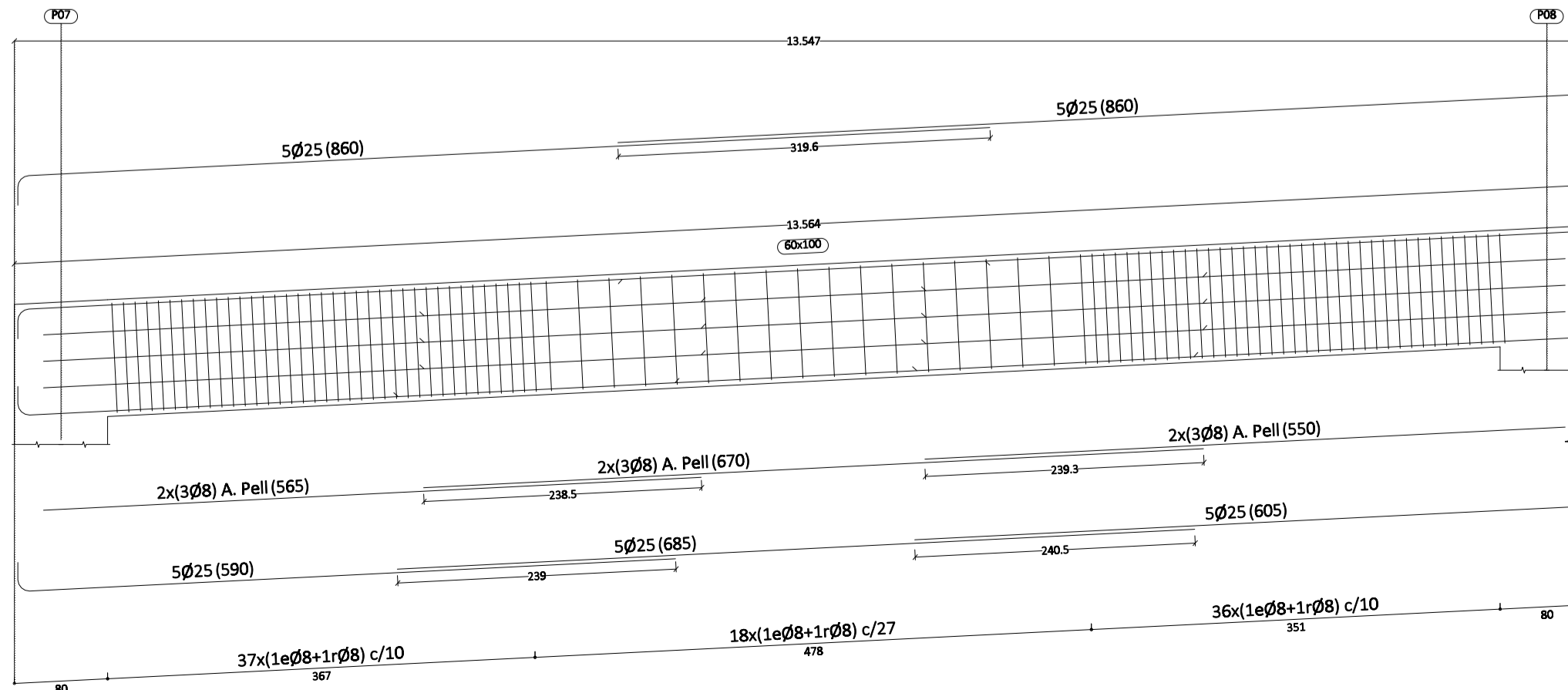
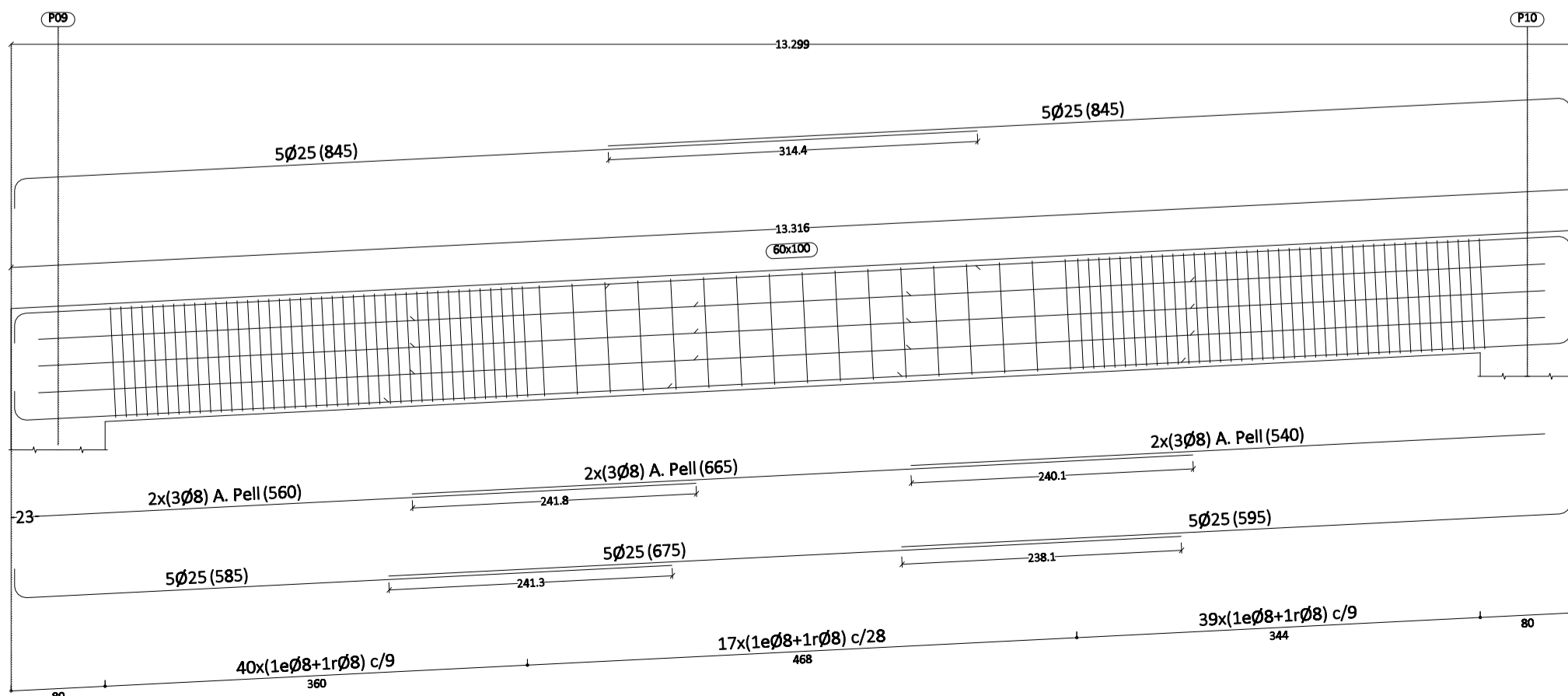

08/10/2024

Arq.
Josep Maria Alcover
Arquitecte col·legiat 10138
C/Plaça Nova, 17, 1a planta
Tel. 988.136011
josep.alcover@gmail.com

Promotor:
Nom: Ajuntament d'Alcover
NIF: P43020504
Adreça: Plaça Nova, Alcover
Telèfon: 977 76 04 41

PROJECTE BÀSIC I EXECUTIU
D'AMPLIACIÓ DEL TANATORI
D'ALCOVER AMB UNA SALA
MULTICONGRESSUAL

COBERTA

E07

E 1/50

Pòrtic 2

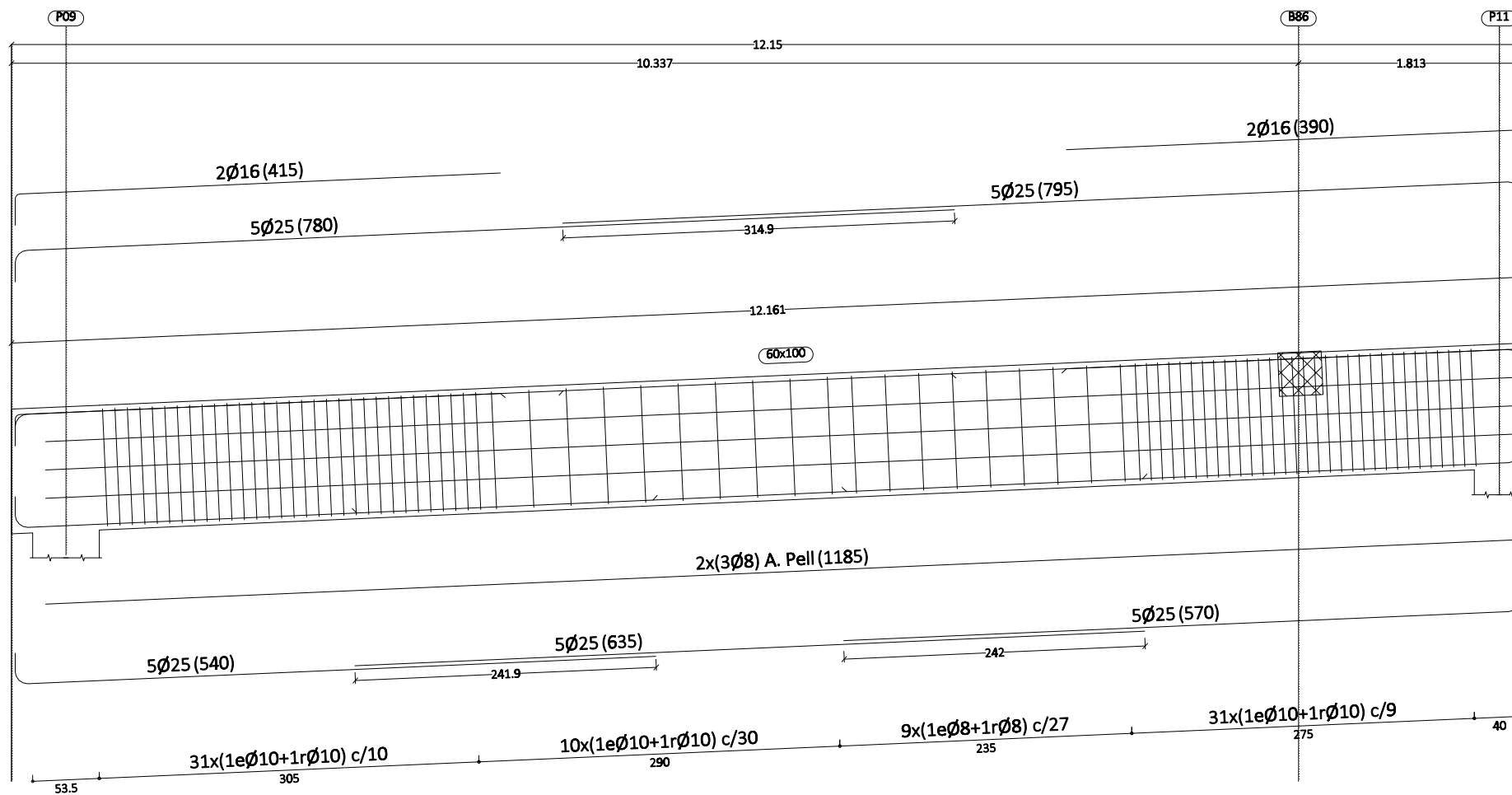
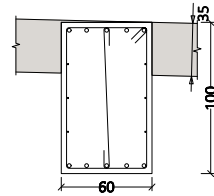

Pòrtic 3

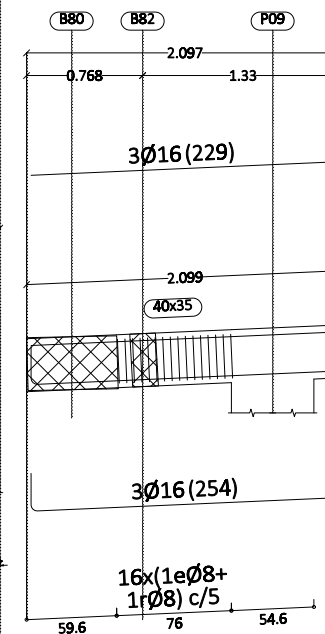
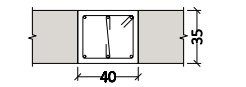

Pòrtic 11

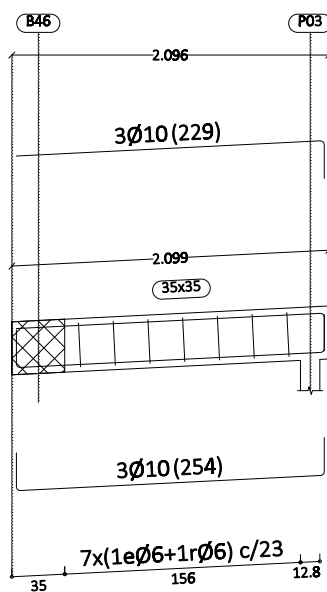
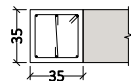

Pòrtic 12

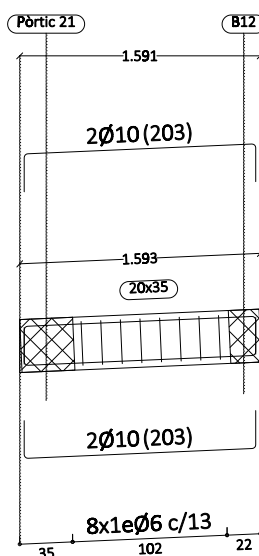
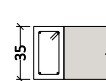

Pòrtic 32

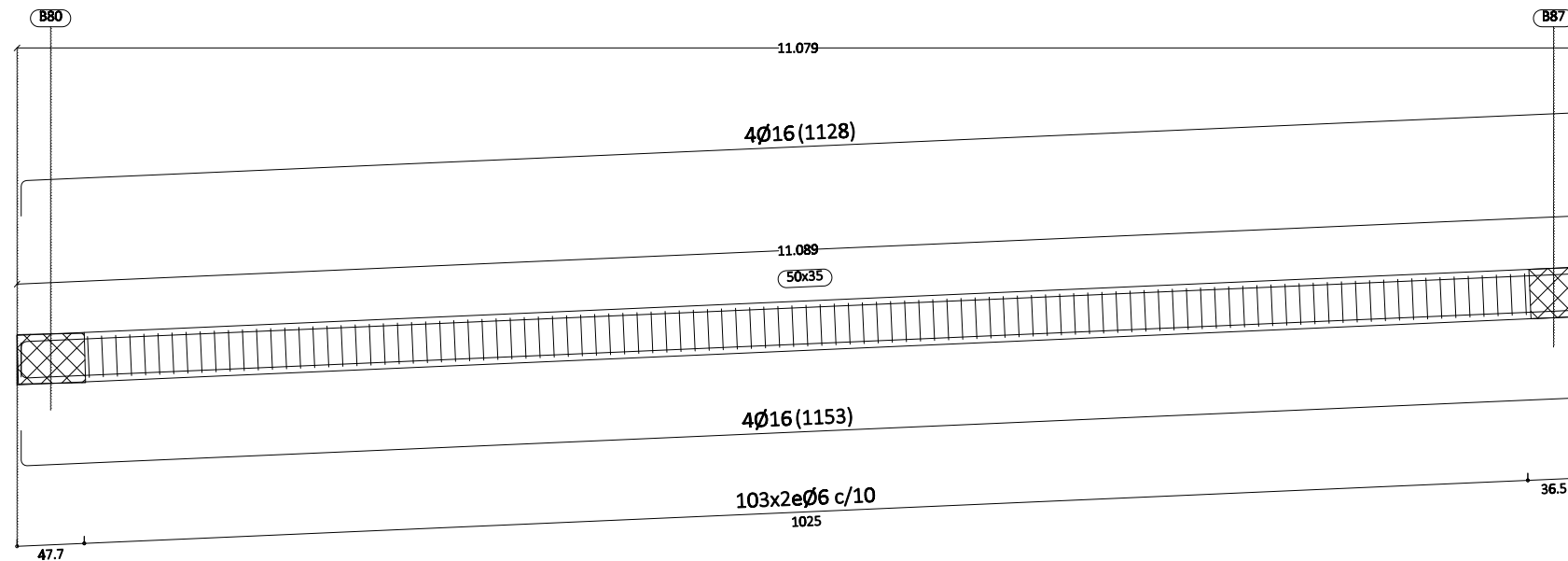
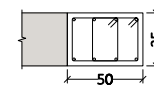

08/10/2024

Arq.

Josep Maria Càmeras Girona
Arquitecte col·legiat 70139
C/Alcalde Joan Bertrán 37 1r 1a
Telf. 686129051
josepmariacameras@gmail.com

Promotor:
Nom: Ajuntament d'Alcover
NIF: P4300500H
Adreça: Plaça Nova, Alcover
Telèfon: 977 76 04 41

PROJECTE BÀSIC I EXECUTIU
L'AMPLIACIÓ DEL TANATORI
D'ALCOVER AMB UNA SALA
MULTICONFESSIÓAL

COBERTA



E08

E 1/50

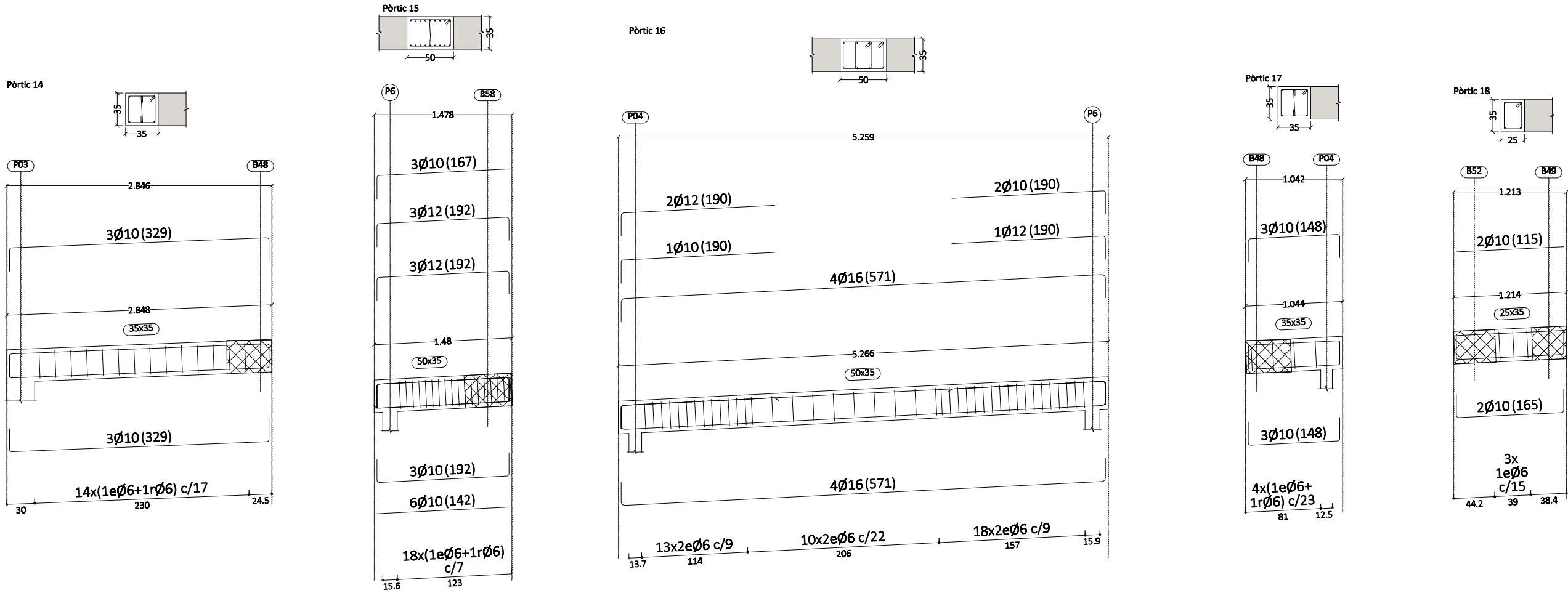

Pòrtic 30

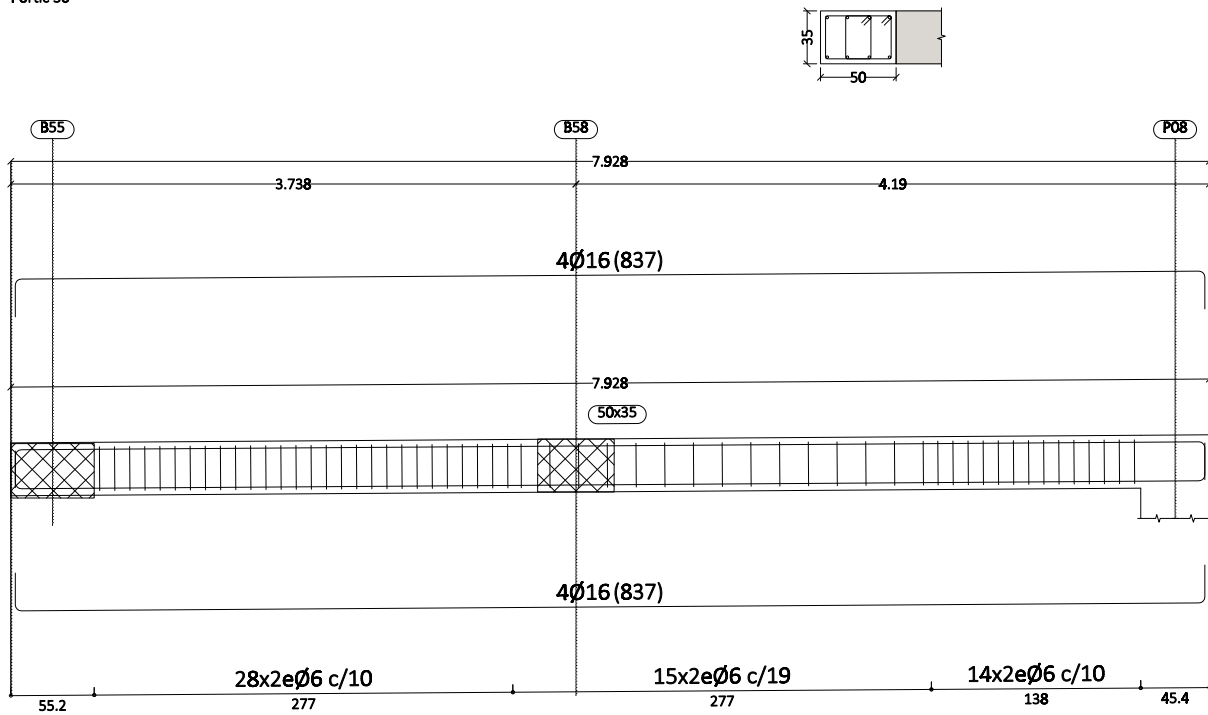

Pòrtic 13

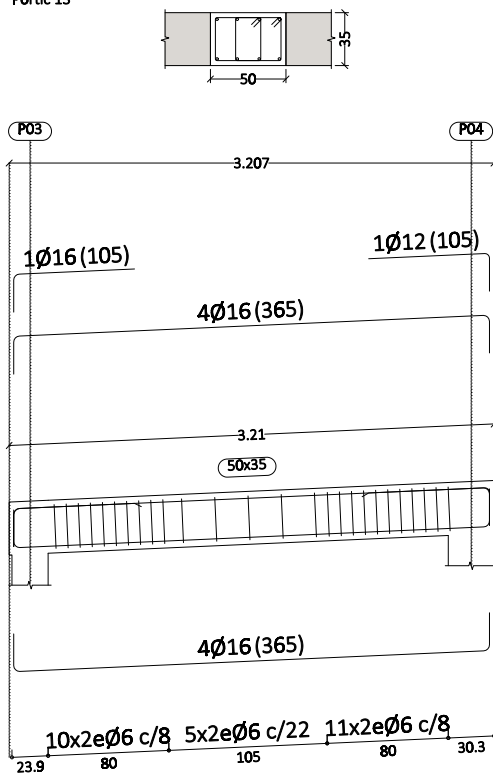

08/10/2024

Arq.
Josep Maria Càmera Girona
Arquitecte col·legiat 70139
C/Alcalde Joan Bertrán 37 1r1a
Telf. 686129051
josepmariacamera@gmail.com

Promotor:
Nom: Ajuntament d'Alcover
NIF: P4300500H
Adreça: Plaça Nova, Alcover
Telèfon: 977 76 04 41

PROJECTE BÀSIC I EXECUTIU
L'AMPLIACIÓ DEL TANATORI
D'ALCOVER AMB UNA SALA
MULTICONFESSIONAL

COBERTA



E09

E 1/50

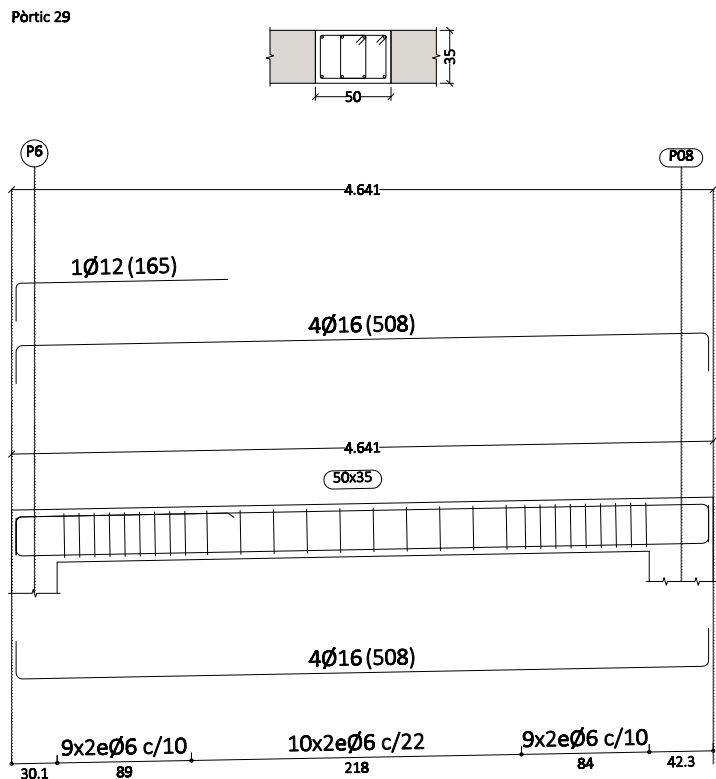
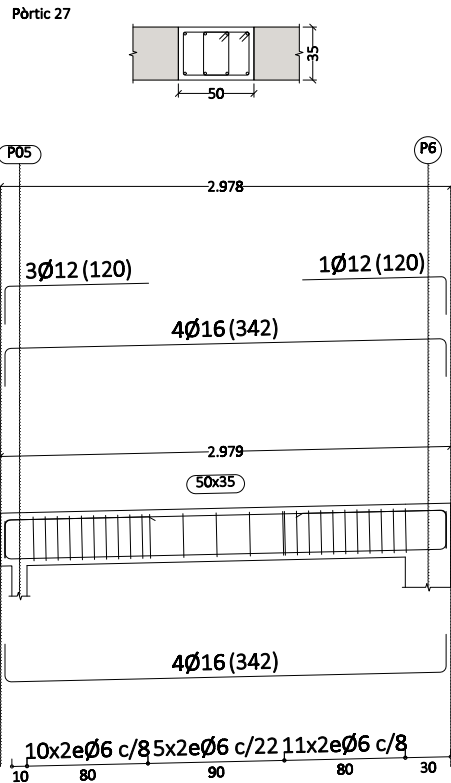
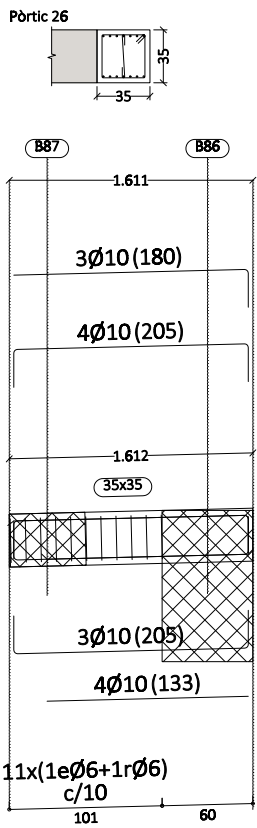
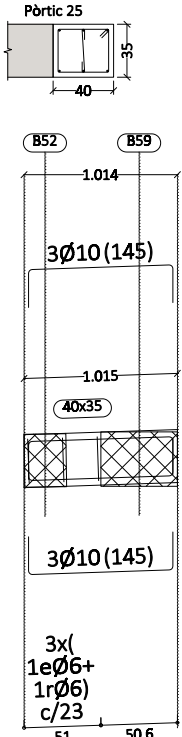
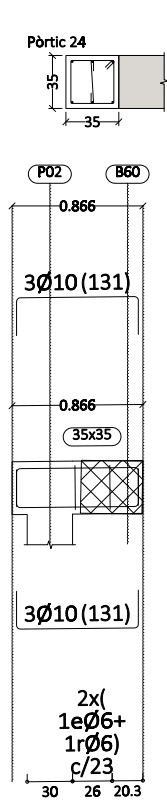
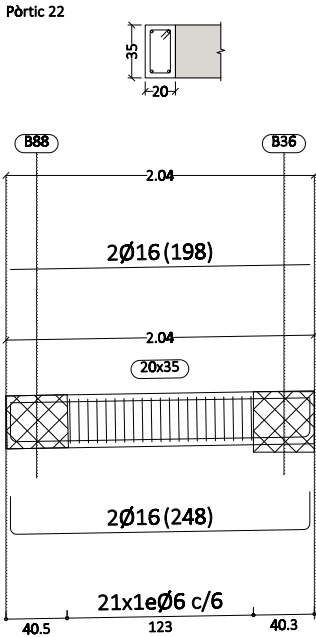
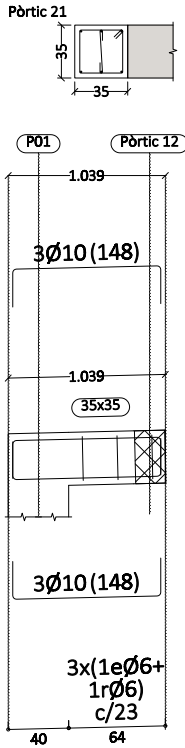
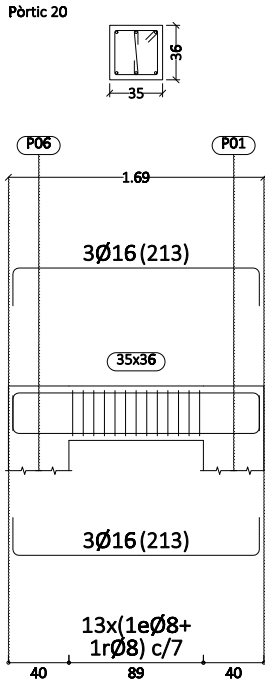
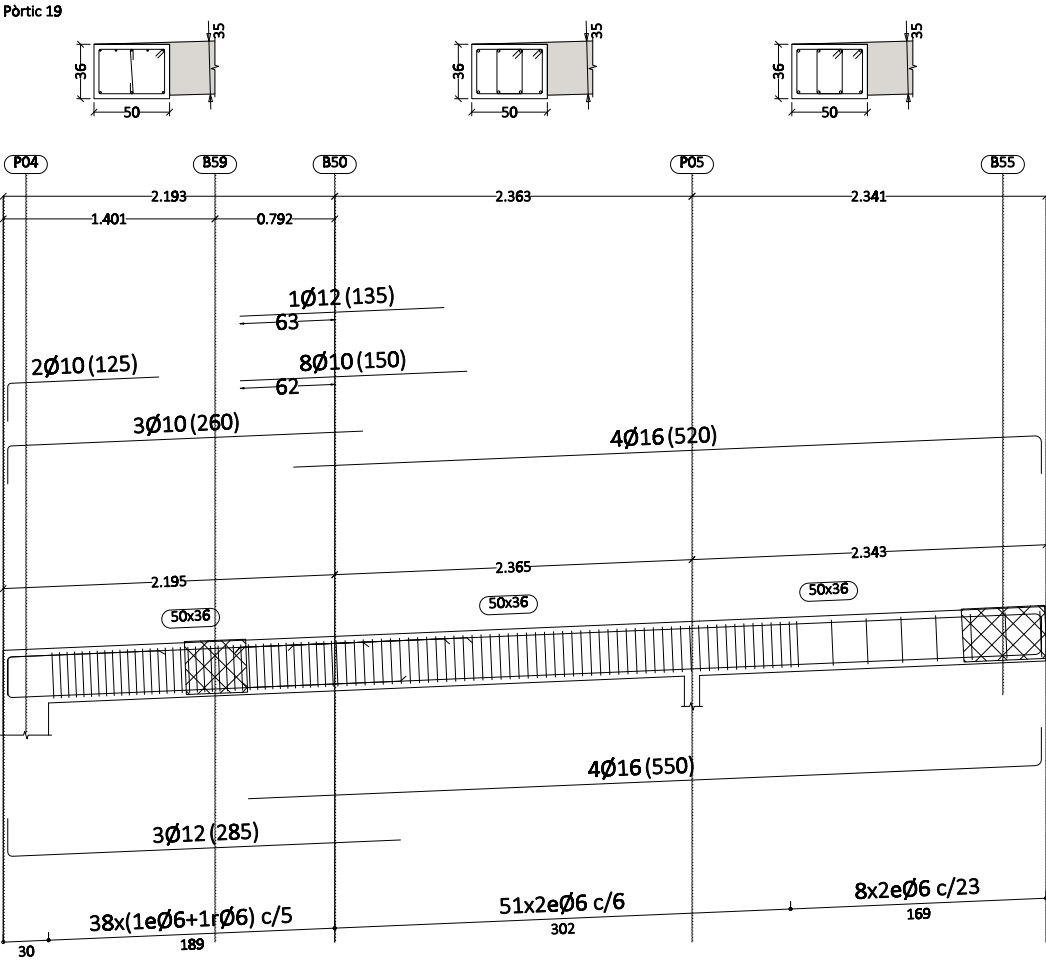

08/10/2024

Arq.

Josep Maria Càmera Girona
Arquitecte col·legiat 70139
C/Alcalde Joan Bertrán 37 1r1a
Telf. 686129051
josepmariacamera@gmail.com

Promotor:
Nom: Ajuntament d'Alcover
NIF: P4300500H
Adreça: Plaça Nova, Alcover
Telèfon: 977 76 04 41

PROJECTE BÀSIC I EXECUTIU
L'AMPLIACIÓ DEL TANATORI
D'ALCOVER AMB UNA SALA
MULTICONFESSIIONAL

COBERTA

E10

E 1/50

Pòrtic 31

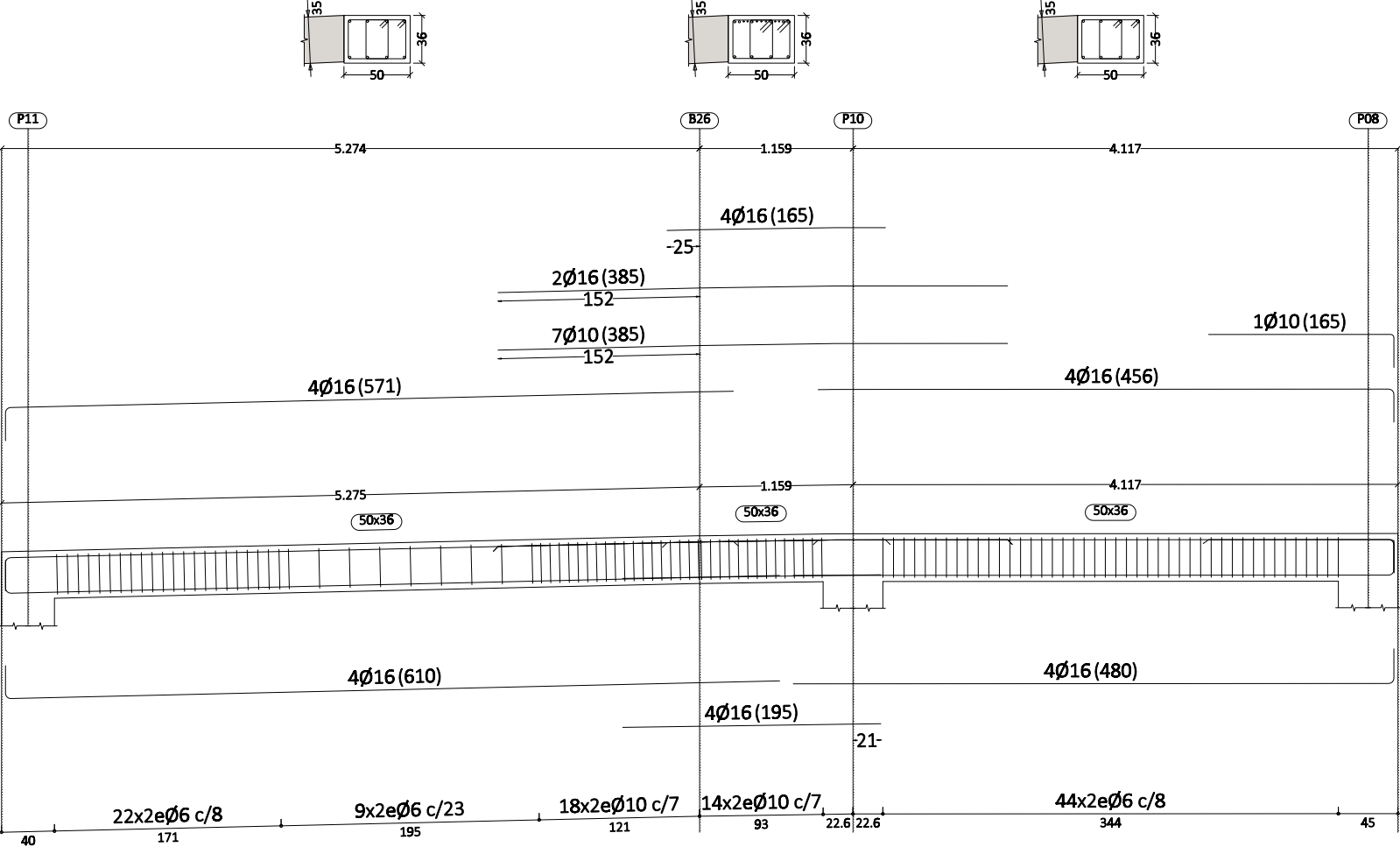

Pòrtic 6

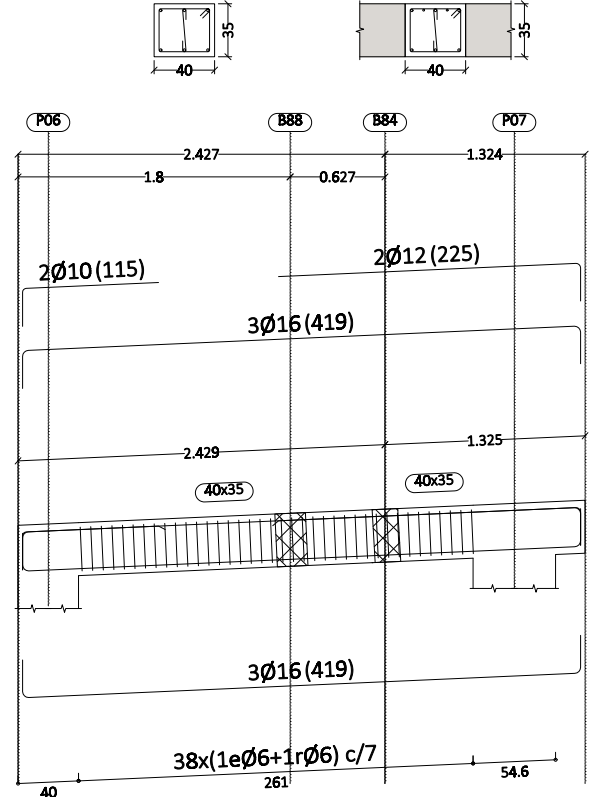

Pòrtic 23

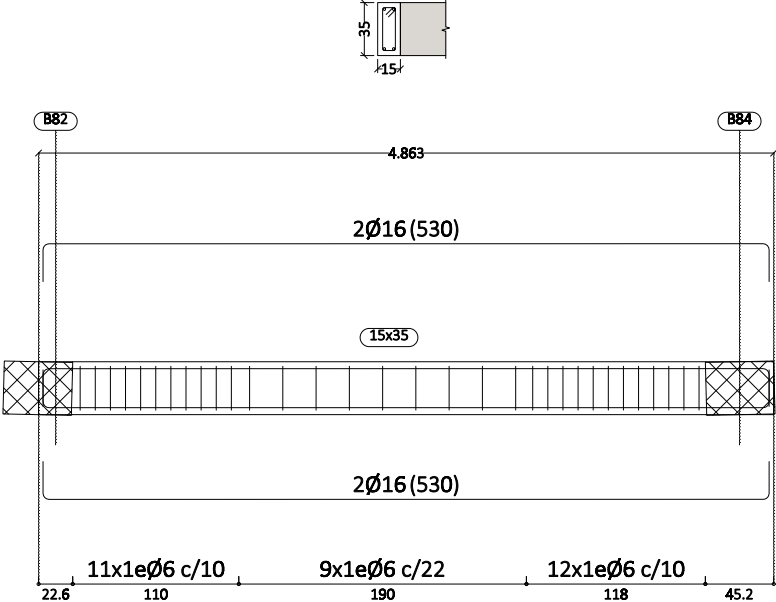

08/10/2024

Arq.

Josep Maria Càmera Girona
Arquitecte col·legiat 70139
C/Alcalde Joan Bertrán 37 1r1a
Telf. 686129051
josepmariacamera@gmail.com

Promotor:

Nom: Ajuntament d'Alcover
NIF: P4300500H
Adreça: Plaça Nova, Alcover
Telèfon: 977 76 04 41

PROJECTE BÀSIC I EXECUTIU
L'AMPLIACIÓ DEL TANATORI
D'ALCOVER AMB UNA SALA
MULTICONFESSIONAL

COBERTA



E11

E 1/50